



Draga-Ganguil

Josefa Pérez



Características Principales

Eslora Total	59,500 m.
Manga de trazado	9,50 m.
Puntal de trazado	3,50 m.
Calado máximo de proyecto	3,25 m.
Volumen de cantara	660 m3.
Potencia propulsora	2 x 469 C.V.
Velocidad de servicio	7 nudos.
Tripulación mínima	3 personas.
Capacidad de combustible	20.000 Litros
Desplazamiento a máxima carga por francobordo	1.377 Toneladas.

Sistema de Dragado Succión en marcha con bomba WARMAN 16", para dragar hasta 25 metros de profundidad.
Equipado con dos grúas telescópicas de 20 y 25 toneladas colocadas en proa y en popa de la cántara.

Dirección C/ Pargo, 49 - 11207 Algeciras (Cádiz) España
Tel 956 573 363 - **Fax** 956 581 063
Mov 608 557 079 - 609 578 870 - 670 672 067 - 670 672 071
E-mail gerencia@dragsur.es



Draga-Ganguil
Josefa Pérez
 Disposición General

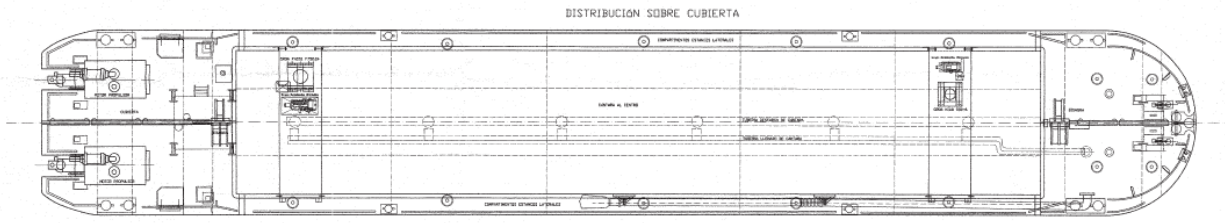
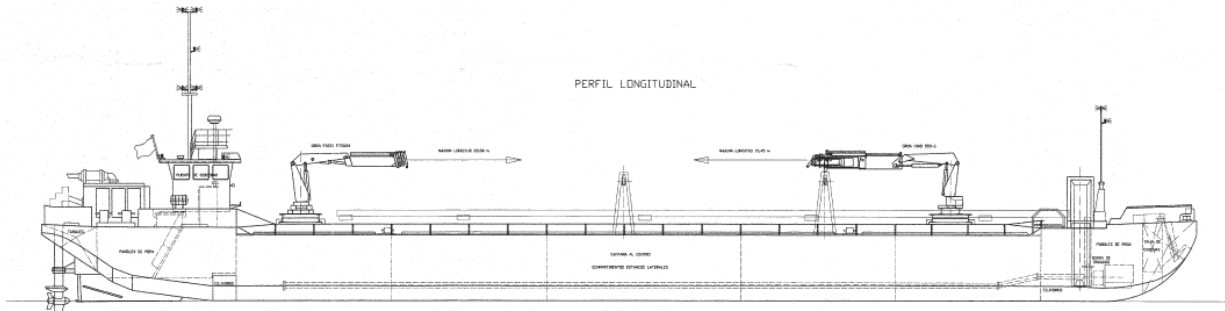

30/11/2010 30. 11. 10

CARACTERÍSTICAS PRINCIPALES

- ESLORA TOTAL 59,56 m
- ESLORA ENTRE PERPENDICULARES 59,05 m
- MANGA DE TRAZADO 9,30 m
- PUNTALE DE CONSTRUCCION 3,35 m
- CALADO EN CARGA (TRAZADO) 3,25 m
- CAPACIDAD DE LA CANTARA 660 m³

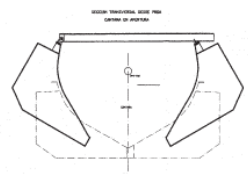
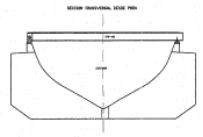

CLASIFICACION	PROYECTO	ESTADO	FECHA
ENCARGO	PROYECTO	ESTADO	FECHA
REVISOR	PROYECTO	ESTADO	FECHA
I.T.N.A. Consultores Avda. de España, 11-13 41013 San Juan de Puerto Rico		DRAQSUR, S.L. Avda. de España, 11-13 41013 San Juan de Puerto Rico	
PLANO: DISPOSICION GENERAL Orden Incluido transformado 2.010		OBJETO: "JOSEFA PÉREZ" DRAGA DE SUCCION	
ESCALA:	PROYECTO:	FECHA:	FECHA:
1/100	"JOSEFA PÉREZ"	20/11/2010	20/11/2010
PROYECTO:	FECHA:	PROYECTO:	FECHA:
LA PRESENTACION	20/11/2010	"JOSEFA PÉREZ"	20/11/2010
COMPROBADO:	FECHA:	COMPROBADO:	FECHA:
20/11/2010	20/11/2010	PI-463/204-03-B	20/11/2010